smed
PROGRAMA ECOESCOLA BH

BOLETIM Nº 47 -setembro | 2021

EDUCAÇÃO | PREFEITURA BELO HORIZONTE

Webinário de setembro

Webinário: "Drenagem urbana", realizado no dia 21 de setembro.
Palestrante: Elisa Marques, da UFMG.

Foram apresentados os traçados das ruas na construção da cidade de Belo Horizonte e sua relação com os cursos das águas; reflexões sobre como pensar o território pelas Bacias hidrográficas e conciliar águas e ruas; os efeitos da canalização dos córregos e o crescimento urbano; exemplos de recuperação de cursos d'água com participação comunitária; além de apresentar conjunto de técnicas difusas para prevenção de enchentes.

A apresentação da palestrante está inserida no site do Ecoescola BH.
Endereço: https://www.ecoescolabh.com/agenda-2021

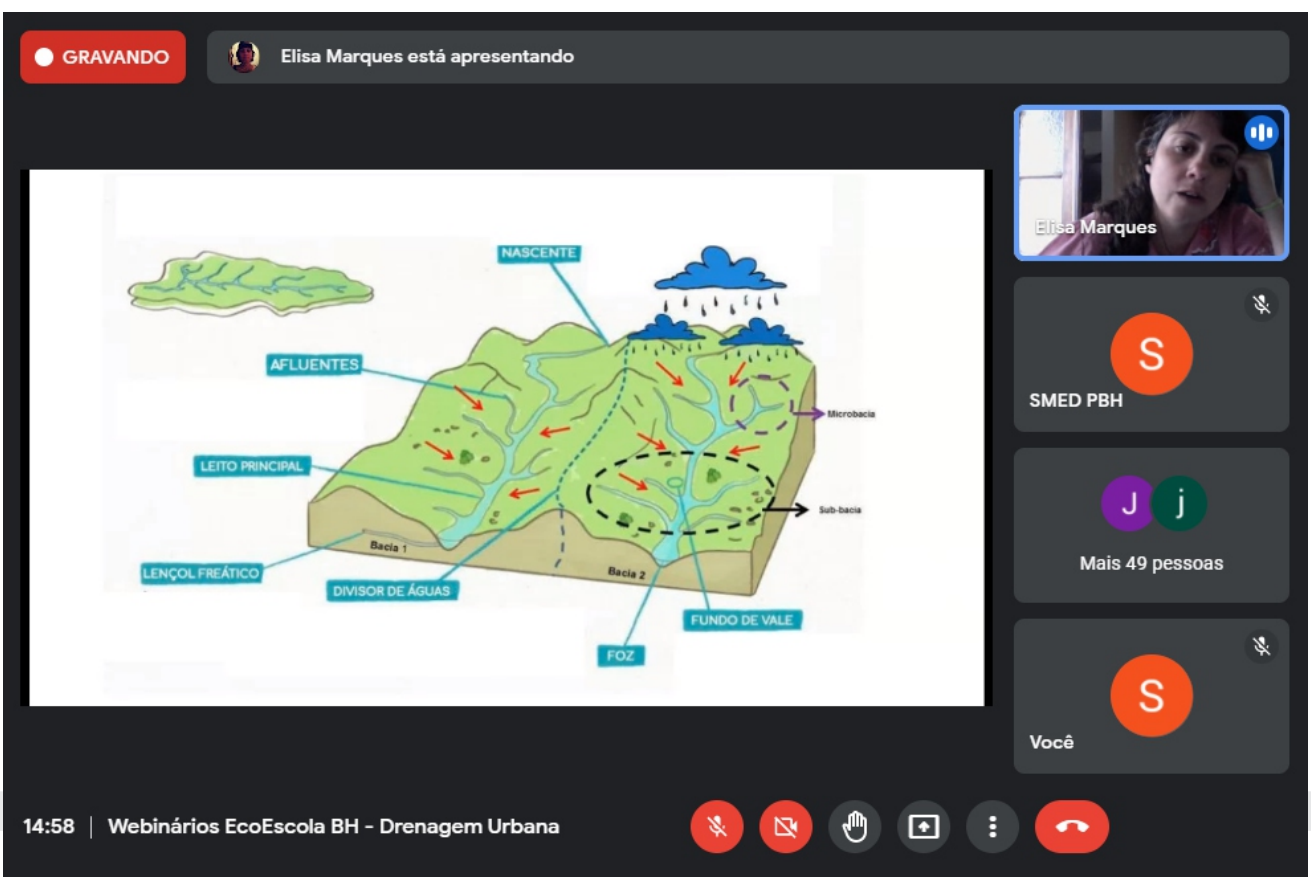

Curso Bacia Hidrográfica do Ribeirão do Onça

Em 02 de setembro aconteceu o 5° e último encontro do curso **"Bacia Hidrográfica do Ribeirão do Onça",** com o tema: "As diversidades de uma Bacia Hidrográfica e as múltiplas visões sobre seu contexto urbano e apresentação dos Circuitos socioambientais, culturais e étnico-raciais do Baixo Onça."

Palestrantes:
Itamar de Paula – Representante do Conselho Comunitário Unidos pelo Ribeiro de Abreu (COMUPRA)

Ricardo Andrade – Historiador / Representante do Movimento "EU VILARINHO"

Roseli Correia da Silva – Professora da RMEBH / Representante do Núcleo Capão / SCBH Ribeirão Onça

Maria José Zeferino Vieira – Representante do Movimento Deixem o Onça Beber Água Limpa / Conselheira do Subcomitê de Bacia Hidrográfica do Ribeirão Onça.(COMUPRA)

Encontro com cursistas do Ecoescola BH EaD

Em 14 de setembro foi realizado o 3º encontro com os cursistas do Ecoescola BH EaD.
Além de tirar dúvidas e esclarecer sobre os cursos, houve o relato de experiência de duas escolas.
Cristina Maria de Castro Viana apresentou o trabalho desenvolvido na Escola Municipal Murilo Rubião.
Enice Maria de Araujo e Lauro Braz da Silva Junior apresentaram o trabalho da Escola Municipal Professor Domiciano Vieira.
Os interessados em participar dos cursos virtuais devem acessar:
https://ead.pbh.gov.br/course/index.php?categoryid=246

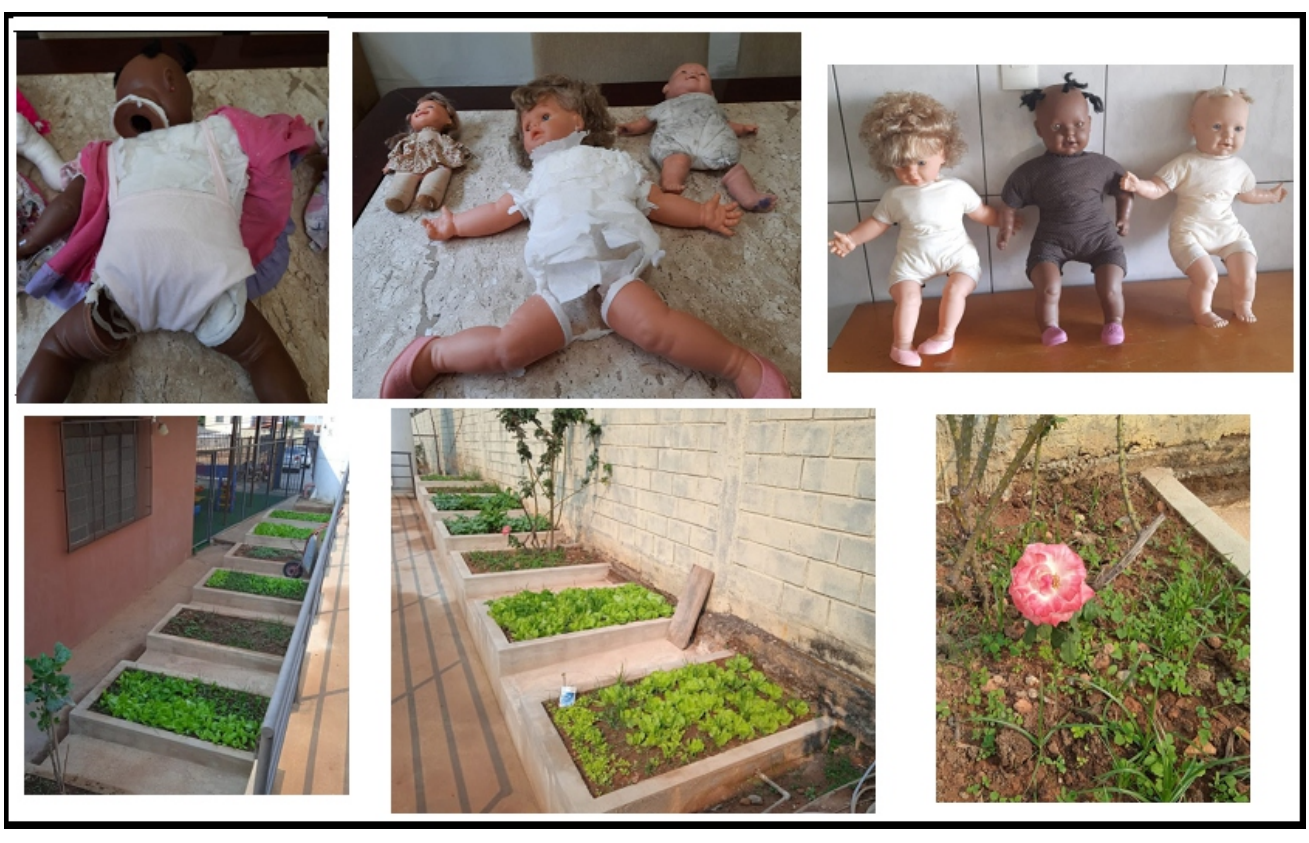

REVISTA ECOESCOLA BH 2021

Estão abertas as inscrições para os artigos da Revista Ecoescola BH 2021.
Os interessados em publicar o trabalho socioambiental que é desenvolvido na escola / instituição basta preencher o formulário que está na página:
https://www.ecoescolabh.com/publicacoes
O prazo é até 04 de outubro!

Boletim com informações sobre o Programa ECOESCOLA BH -
Secretaria Municipal de Educação de Belo Horizonte.
Rua Carangola, 288, sala 305 - Bairro Santo Antônio - Belo Horizonte - MG -
e-mail: ecoescolabh@edu.pbh.gov.br -